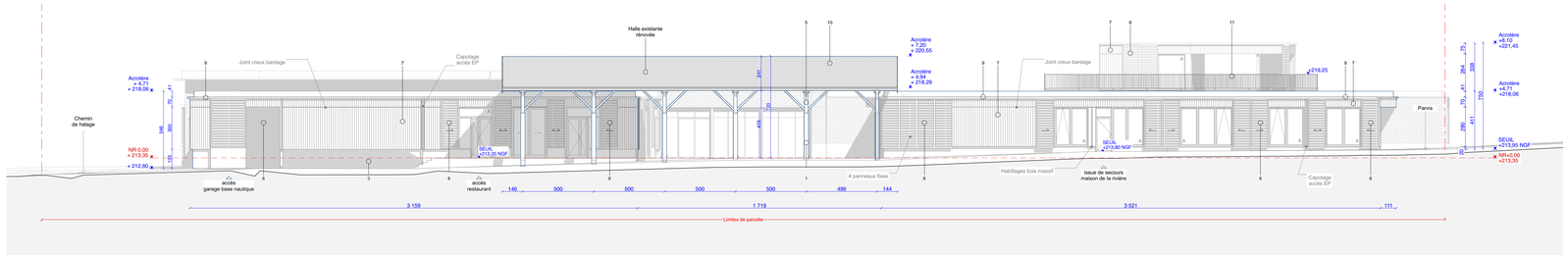

Façade Est 1:150

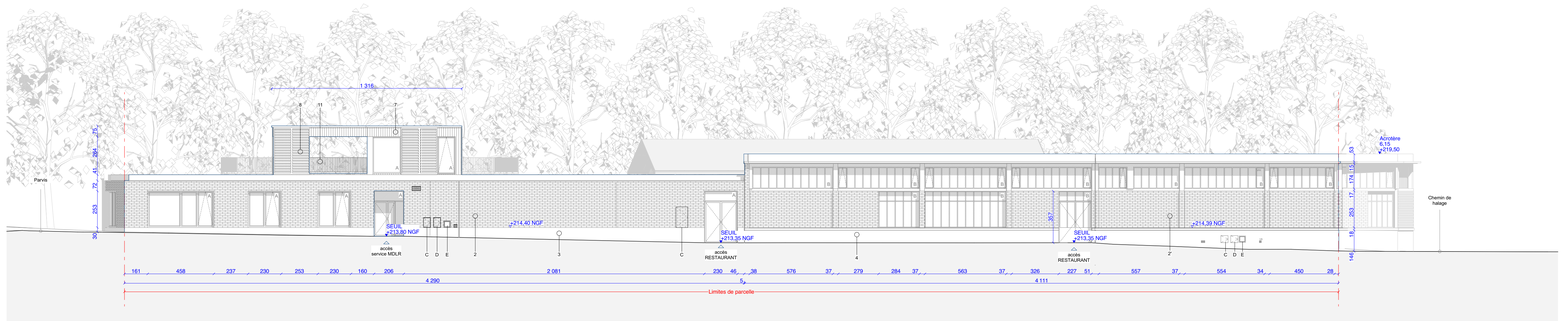

Façade Ouest 1:150

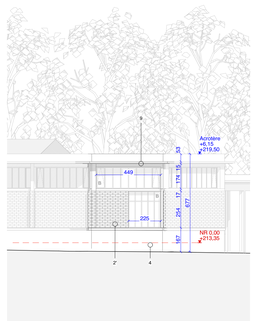

Façade Sud-Ouest 1:150

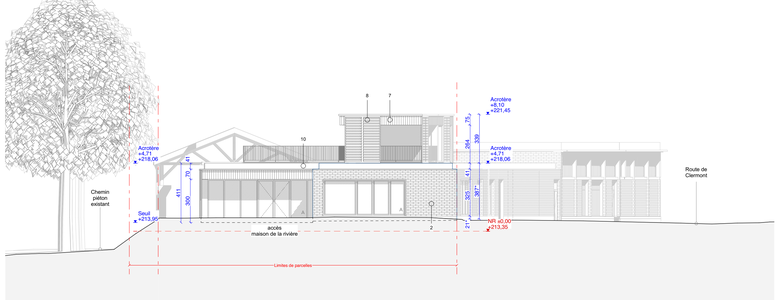

Façade Nord 1:150

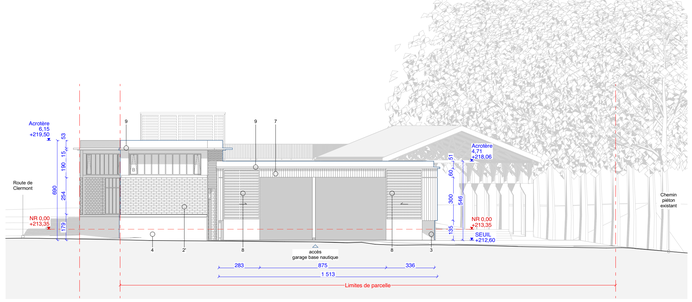

Façade SUD 1:150

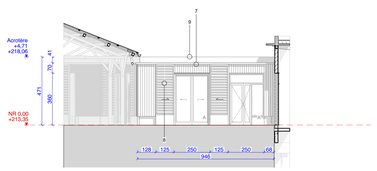

Façade Nord PATIO 1:150

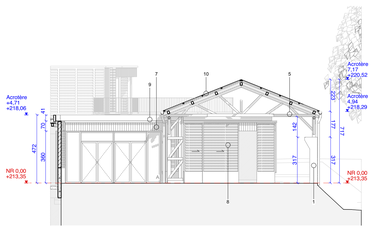

Façade Sud PATIO 1:150

NOTA :

Les plans architectes sont prioritaires sur tout autre plan (structure, fluides,...) en ce qui concerne les emprises, les côtes, les passages libres, les hauteurs sous plafonds, les éléments vus.

Les côtes indiquées sont données à titre indicatif, les plans architectes ne sont pas des plans d'exécution. Les dimensions et sections des éléments de structures sont indicatives et restent de la responsabilité de l'entreprise

Légende

1 - Maçonnerie existante
2 - Briques de terre cuite
3 - Sous-bassement béton - Gris clair
4 - Sous-bassement enduit - Gris clair
5 - Structure bois existante
6 - Structure bois neuve
7 - Bardage bois
8 - Panneaux coulissants : cadres métalliques et remplissage en bois tressé (osier)
9 - Couvertine aluminium - Teinte claire
10 - Polycarbonate translucide

A - Menuiseries bois
B - Menuiseries aluminium - Teinte claire
C - Coffret EDF dans habillage coffret sur mesure de type site classé MCOF 360- habillage plaquette brique ou béton brut ou enduit selon localisation sur façade
D - Coffret GAZ dans habillage coffret sur mesure de type site classé MCOF 360- habillage plaquette brique ou béton brut ou enduit selon localisation sur façade
E - Vanne d'arrêt DN20

Maître d'ouvrage :

Communauté d'Agglomération de Moulins
8 Place du Maréchal de Lattre de Tassigny 03016 MOULINS
04 70 48 50 49
s.desmerceres@agglo-moulins.fr

MAISON DE LA RIVIERE

Construction de la maison de la rivière

4 route de Clermont 03000 MOULINS

Phase	**PRO DCE**	
Désignation	**Façades**	Plan N ° **3.01**
Informations	**Ech. : 1:150** **Format papier : A0 paysage**	N

Équipe de maîtrise d'oeuvre :

ARCHITECTE MANDATAIRE	**FABRIQUES architectures paysages** Vernaison 42425 FOURNEAUX 25 rue Burdin 69003 LYON 04 82 53 48 81 fabriques@fabriques-ap.net
ARCHITECTE	**DEMAIN Architecture Paysage** 21 rue de la Bourse 69002 LYON 04 26 69 07 07 contact@demain-architectes.com
ECONOMISTE DE LA CONSTRUCTION	**BIMING** 24 rue Jean Baldassini 04 72 79 36 74 contact@biming.fr
BUREAU D'ETUDE TECHNIQUE STRUCTURE	**ABAC INGENIERGIE S.A.S** 22-24 rue de la Bergère 75009 PARIS contact@abac-ingenierie.fr
OPC	**AMEXIUM S.A.S** 11 rue Ste Hélène 69002 LYON 06 85 17 76 50 mbideau@amexium.fr