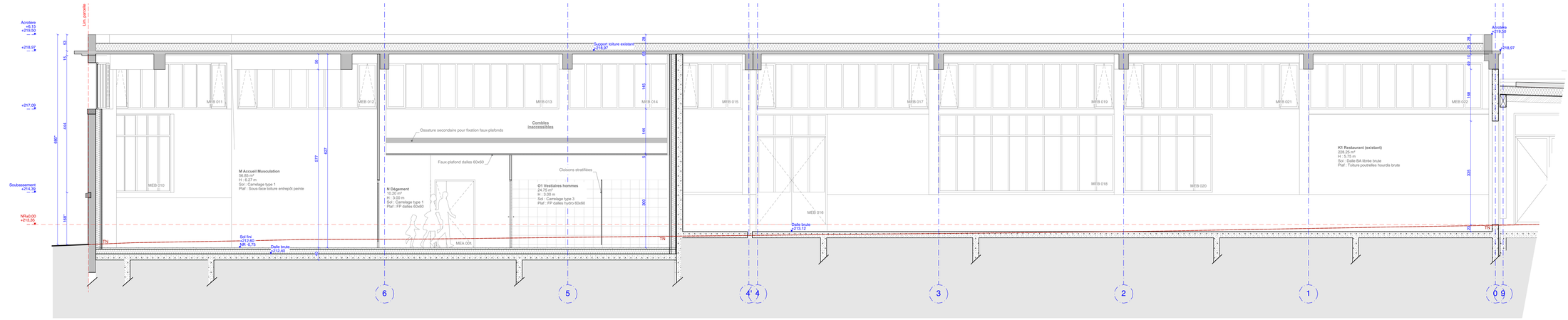

Coupe 1:50

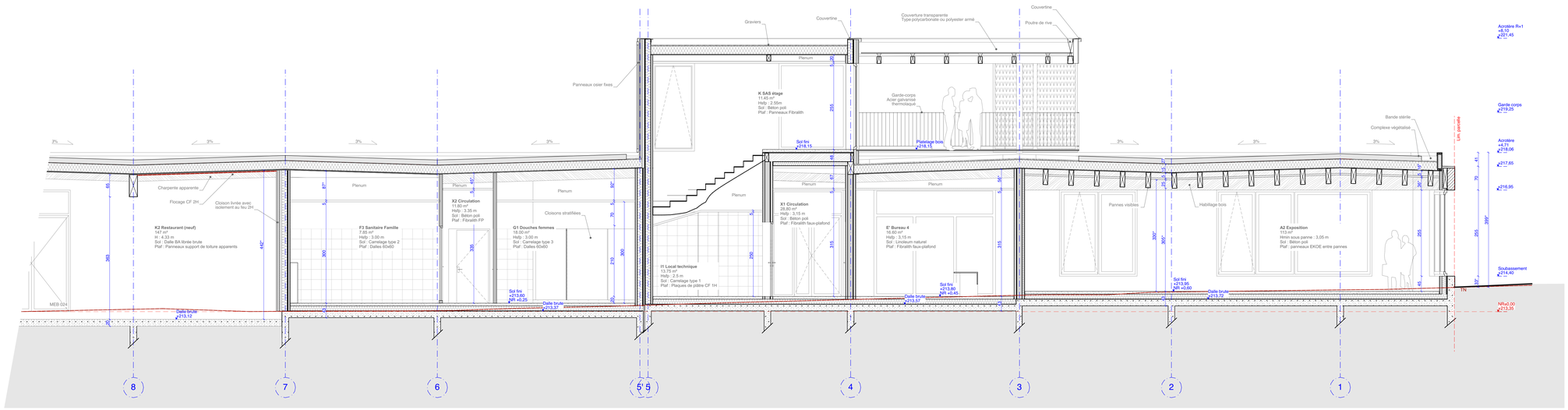

Coupe 1:50

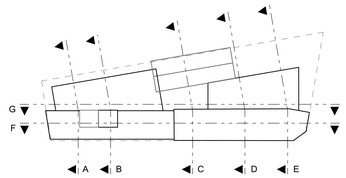

NOTA :

Les plans architectes sont prioritaires sur tout autre plan (structure, fluides,...) en ce qui concerne les emprises, les côtes, les passages libres, les hauteurs sous plafonds, les éléments vus.

Les côtes indiquées sont données à titre indicatif, les plans architectes ne sont pas des plans d'exécution. Les dimensions et sections des éléments de structures sont indicatives et restent de la responsabilité de l'entreprise

Eléments vus :

- Eléments en bois
- briques porteuses ou plaquettes d'habillage
- Bardage bois type Tremolo
- Osier tressé

Eléments coupés :

- Eléments structurels en bois
- Mur à ossature bois non isolé
- Mur à ossature bois isolé
- Isolant rigide : polyuréthane
- Béton
- Briques porteuses
- Eléments maçonnés existants

Maître d'ouvrage :

Communauté d'Agglomération de Moulins
8 Place du Maréchal de Lattre de Tassigny 03016 MOULINS
04 70 48 50 64
s.desmercieres@agglo-moulins.fr

MAISON DE LA RIVIERE

Construction de la maison de la rivière

4 route de Clermont 03000 MOULINS

Phase	**PRO DCE**	
Désignation	**Coupe FF**	Plan N ° **2.03**
Informations	**Ech. : 1:50, 1:750** **Format papier : A0 paysage**	N

Equipe de maitrise d'oeuvre :

ARCHITECTE MANDATAIRE — **FABRIQUES architectures paysages**
Vincent KAETE-FOURTOUX
25 rue Bonnefond 03000 MOULINS
04 63 54 46 81
fabriques@fabriques-ap.net

ARCHITECTE — **DEMAIN Architecture Paysage**
27 rue Saint Alfred
06 68 80 02 39
contact@demain-architecte.com

ECONOMISTE DE LA CONSTRUCTION — **BIMING**
24 rue Jean Dolmatoff
04 70 34 63 71
contact@biming.fr

BUREAU D'ETUDE TECHNIQUE STRUCTURE — **ABAC INGENIERGIE S.A.S**
22-24 rue de la Bastie
04 17 44 05 71
contact@abac-ingenierie.fr

OPC — **AMEXIUM S.A.S**
1 rue de l'Arsenal
09 86 11 79 19
moulins@amexium.fr